



1



2



3

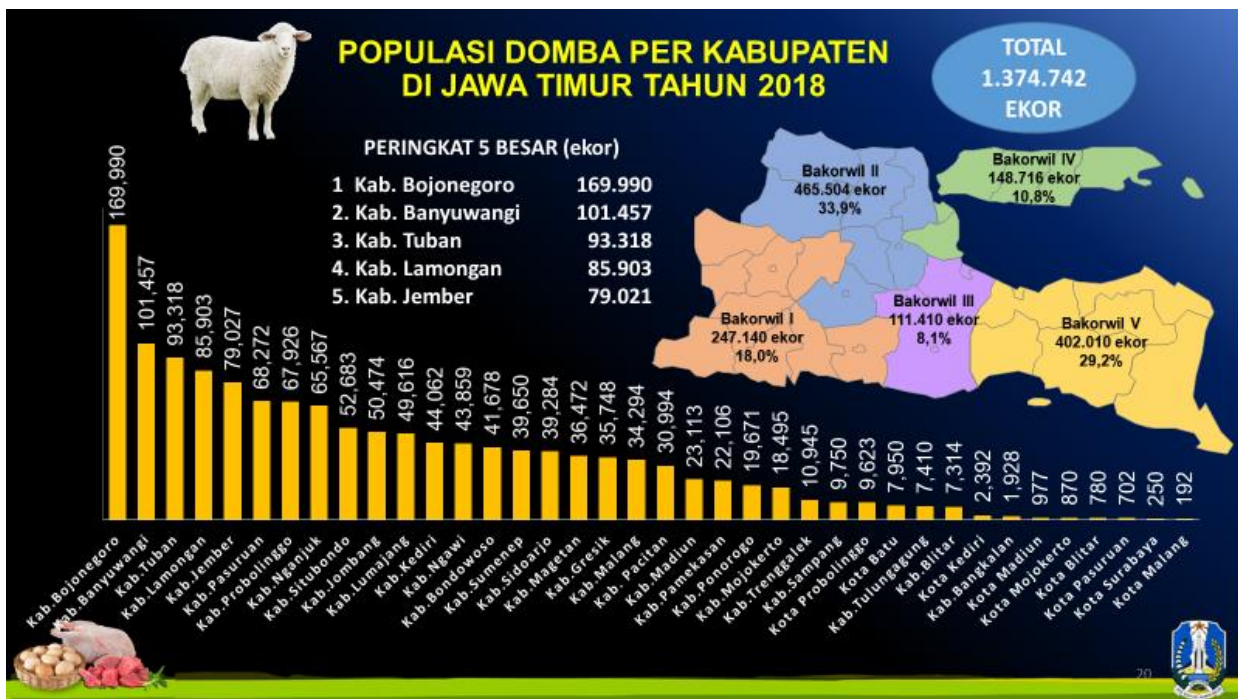

4

Populasi, Produksi Daging dan Susu Kambing di Jawa Timur

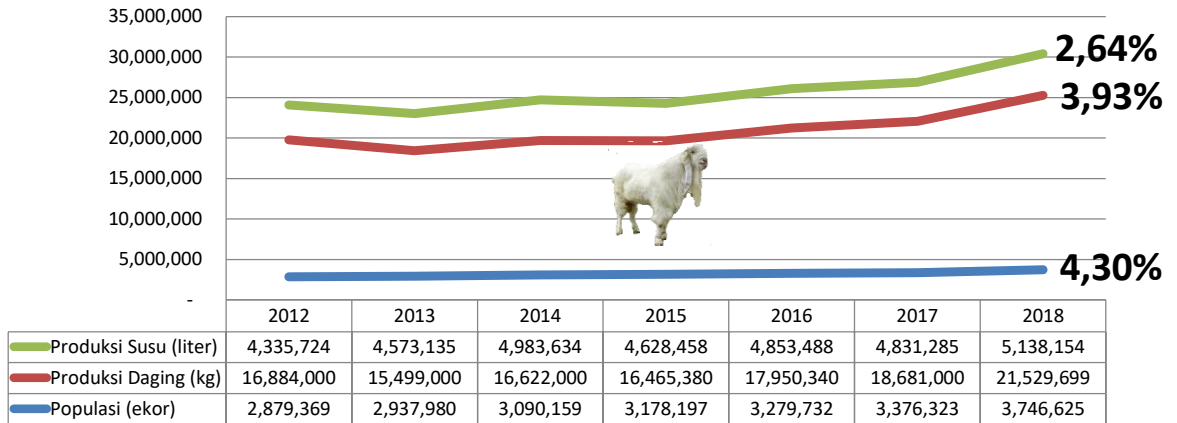

Produksi Daging Kambing baru mencapai **3,74%** dari total Produksi Daging



Produksi Susu Kambing baru mencapai **0,99%** dari total Produksi Susu

5

Populasi dan Produksi Daging Domba di Jawa Timur

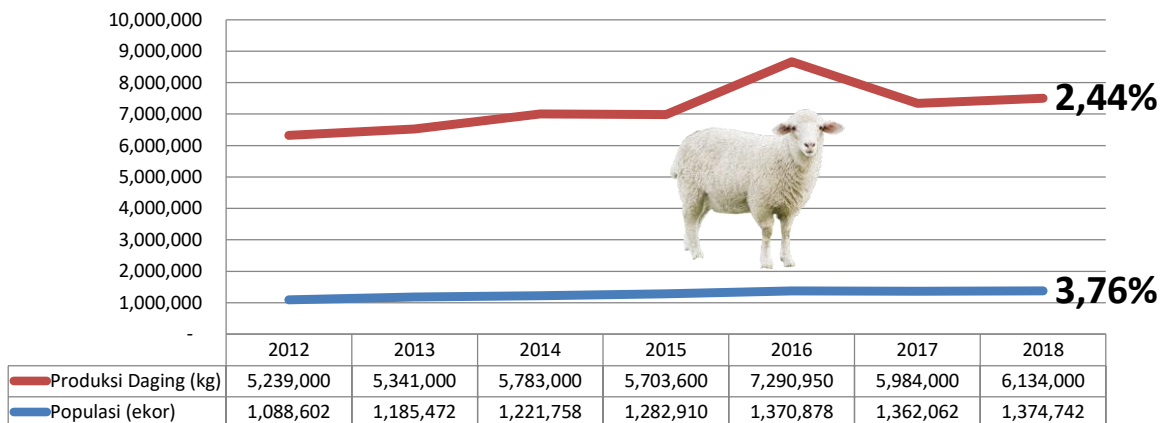

Produksi Daging Domba baru mencapai **1,26%** dari total Produksi Daging



6

KELEMBAGAAN YANG MENDUKUNG PENGEMBANGAN PETERNAKAN DI JAWA TIMUR

UPT Pembibitan Ternak & HMT	<ul style="list-style-type: none"> • 7 UPT Pembibitan Ternak dan Hijauan Makanan Ternak (HMT) 	Check Point dan Pasar Hewan	<ul style="list-style-type: none"> • 10 unit check point • 202 pasar hewan
Lab Kesehatan Hewan	<ul style="list-style-type: none"> • 3 Lab Provinsi di Tuban Pamekasan, Malang, • 17 Lab di Kab/Kota 	Perusahaan Feedmill dan Breeding Farm	<ul style="list-style-type: none"> • 19 unit pabrik feedmill • 43 unit Breeding Farm
Rumah Potong Hewan	<ul style="list-style-type: none"> • 134 RPH (131 Pemda dan 3 Swasta), 12 memiliki cold storage 	Kelompok Ternak dan Koperasi	<ul style="list-style-type: none"> • 8.500 kelompok • 67 Koperasi
Pusat Kesehatan Hewan	<ul style="list-style-type: none"> • 121 unit 	Penyediaan Benih	<ul style="list-style-type: none"> 1 BBIBSingosari 1 UPT IB Surabaya 35 unit Pos IB
Dinas Kab/Kota Fungsi PKH	<ul style="list-style-type: none"> • 38 Dinas Kab/Kota 	Perguruan Tinggi dan Litbang	<ul style="list-style-type: none"> • 1 Lolit Sapi Potong Grati • 7 Perguruan Tinggi (3 FKH dan 4 FAPET)

7

FAKTA SUSU & DAGING KAMBING **LEBIH BAIK** DARIPADA SUSU & DAGING SAPI



SUSU KAMBING VS SUSU SAPI

1. Susu Kambing bersifat **ALKALI**, sama seperti ASI - Susu sapi bersifat **ASAM**.
2. Susu Kambing molekul lemaknya lebih halus (uk. 1/9X) dan dicerna usus dalam waktu 20 menit - Susu Sapi dalam waktu 2-3 jam.
3. Kandungan Gizi susu kambing lebih tinggi dibanding susu sapi :
4. Kandungan Selenium susu kambing paling tinggi dari semua jenis susu.
5. Tidak mengandung Protein Kompleks (Alpha Casein dan Beta Casein Protein), penyebab utama alergi.
6. Kolostrum/IgG susu kambing 99,9% lebih tinggi dibanding susu sapi yang hanya 20 %.



Kata orang daging kambing bikin darah tinggi

Daging kambing itu lebih sehat karena rendah kolesterol



Daging	Lemak (g)	Kolesterol (mg)	Energi (Kkal)
Kambing	9.2	3.6	154
Sapi	14	5.1	207
Ayam	25	0.9	302
Babi	35	11.3	376

Sumber : Buku Menyusun Menu untuk Karyawan, Depkes 1991

8

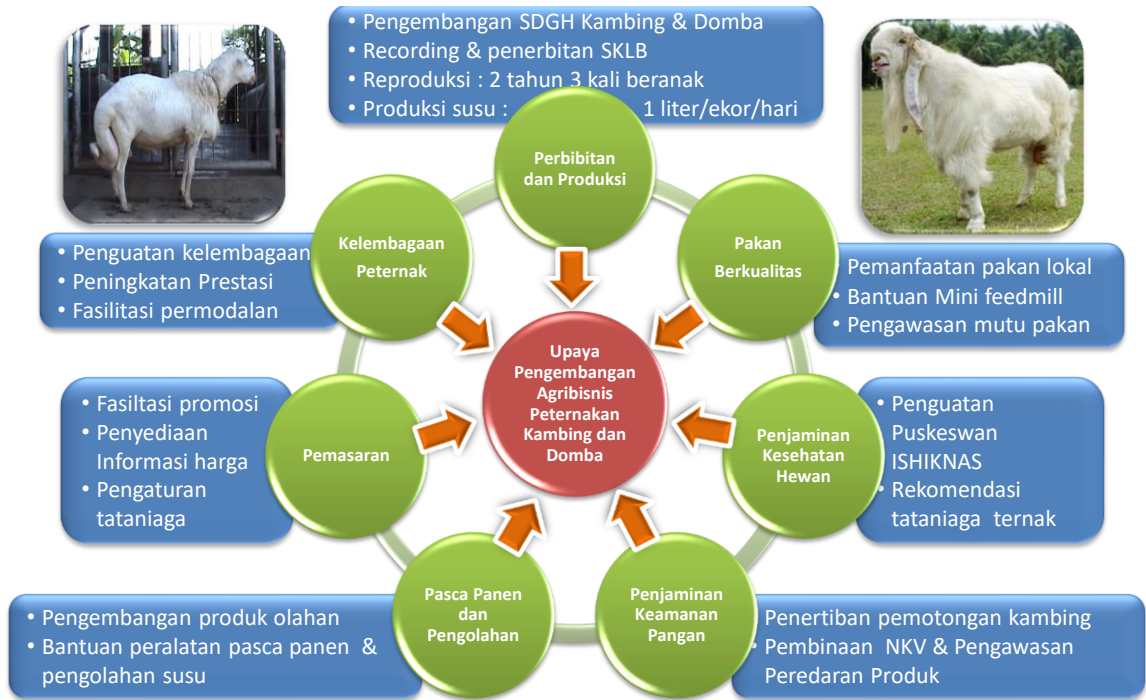

9

PENGEMBANGAN WILAYAH SUMBER BIBIT DI JAWA TIMUR



Sapi PO
 Kec Tambakrejo, Kabupaten Bojonegoro
 Kepmentan no 356 / Kpts / PK.040 / 6 / 2015

Kambing Senduro
 Kec Pasrujambe dan Senduro, Lumajang
 Kepmentan no 474 / Kpts / PK.020 / 7 / 2016

Sapi Madura
 Kecamatan Papabaru (Pakong, Pasean, Baturmarmar, Waru) Kabupaten Pamekasan
 Kepmentan No 150 / Kpts / PK.020 / 2 / 2017

10

PENETAPAN RUMPUN SUMBER DAYA GENETIK KAMBING DAN DOMBA ASLI JAWA TIMUR



DOMBA SAPUDI

Kepmentan
2389/kpTS/lb.430/8/2012



KAMBING SENDURO

Kepmentan
1055/Kpts/SR.120/10/2014

11



SNI 7352-2 : 2018 Bibit Domba Sapudi
SNI 7352-3 : 2018 Bibit Kambing Senduro

12

EKSPOR DOMBA TH. 2018

1. Perdana di launching oleh menteri pertanian Andi Amran Sulaiman Pada Bulan Juni 2018, dari Jatim sebanyak 3 kali 7.100 ekor
2. PT Inkopmar Cahaya Buana mengekspor domba jenis ekor tipis ke Malaysia. Berdasarkan kerja sama dengan importir asal Malaysia, Ternakan Kamtan Trading Sdn Bhd, keduanya sepakat untuk melakukan jual-beli sebanyak 60.000 ekor domba jantan.
3. Teknis Pengiriman adalah 5 ribu ekor domba Perbulan dengan berat
4. domba sekitar 30 kilogram per ekor
5. Direncanakan tahun depan kontrak ekspor domba akan meningkat menjadi 100.000 ekor per tahun.



13

POTENSI DAN PROYEKSI PENGEMBANGAN KAMBING PERAH

ASUMSI

- Pertumbuhan Populasi 2,72% per tahun
- Jumlah betina produktif 20% dari total populasi
- Produksi susu 1 liter/ekor/hari
- 270 hari laktasi per tahun
- Harga Rp. 17.500/liter



14

KONSEP BIO FARMING

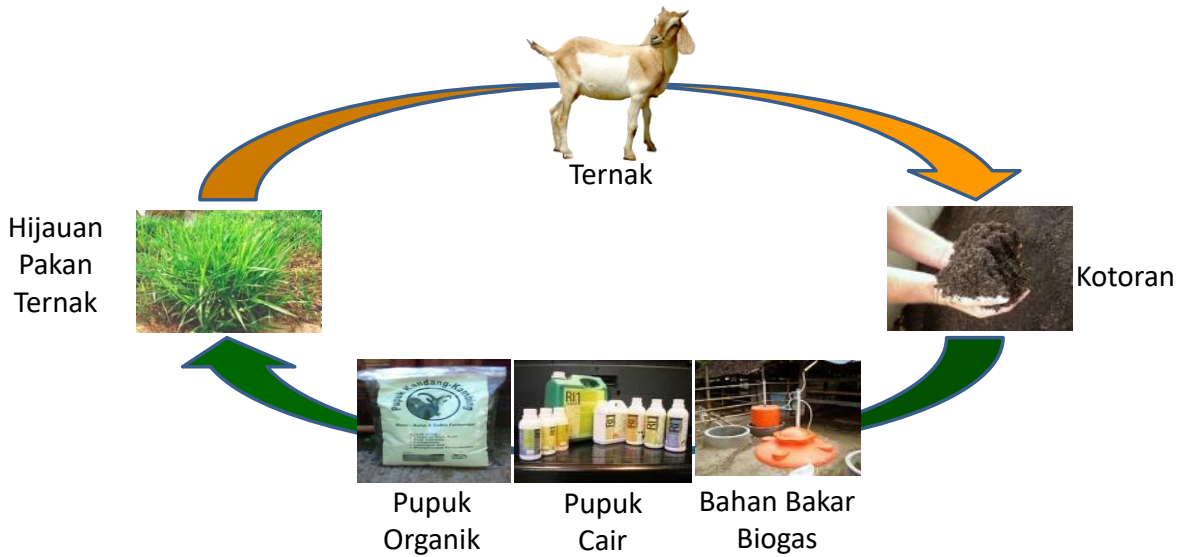

15

UPT PT DAN HMT JEMBER

1. MENYEDIAKAN BIBIT TERNAK DAN HIJAUAN PAKAN TERNAK UNGGUL
2. MENYEDIAKAN PRODUK GIZI HASIL PETERNAKAN
3. SARANA KUNJUNGAN, MAGANG/PENELITIAN/PKL BAGI SISWA/ MAHASISWA MAUPUN MASYARAKAT UMUM
4. BIMTEK DIBIDANG PETERNAKAN
5. SARANA EDUKASI AGROFARMING



16



17



18



19



20



21



22